

Postup při evidování autovraků převzatých od firem nebo občanů ze zahraničí

Zhotovitel: CENIA, březen 2018

1. Evidence převzetí autovraku od firmy ze zahraničí

Návrh CENIA pro vyplnění polí v ročním hlášení o produkci a nakládání s odpady, dle přílohy č. 4 vyhlášky č. 352/2008 Sb., o podrobnostech nakládání s autovraky:

Autovraky – právnická či fyzická osoba oprávněná k podnikání z ciziny - auto registrované v cizině

IČ	ZÚJ	Provoz (identifikátor)	Název	Adresa
Kód země (SK)	ZÚJ autovrakoviště	DIČ či IČ, které má tato firma přiděleno v zahraničí	Obchodní název subjektu, pod kterým je v zahraničí zaregistrován	Adresa subjektu podle TP (tato adresa se tiskne v potvrzení pro odhlášení vozu)

Postup při vyplňování potvrzení o převzetí autovraku se liší podle používaného programu:

A) V programu **Autovraky** se vybere jako předávající Zahraniční subjekt a kód státu (Obrázek 1). Pak se vyplní již jen IČO či DIČ, které má tato firma přiděleno v zahraničí, název a adresa sídla firmy.

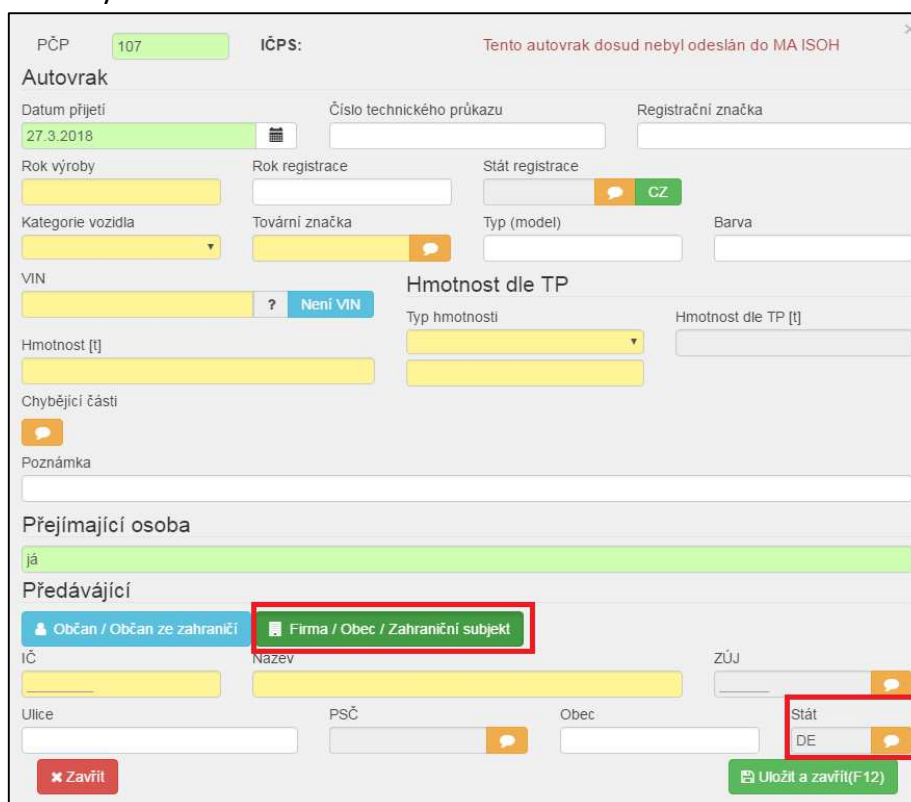

The screenshot shows the 'Autovrak' form with the following details:

- PČP:** 107
- IČPS:** Tento autovrak dosud nebyl odeslán do MA ISOH
- Autovrak:**
 - Datum přijetí: 27.3.2018
 - Číslo technického průkazu: [empty]
 - Registrační značka: [empty]
 - Rok výroby: [empty]
 - Rok registrace: [empty]
 - Stát registrace: CZ
 - Kategorie vozidla: [empty]
 - Tovární značka: [empty]
 - Typ (model): [empty]
 - Barva: [empty]
 - VIN: [empty] ? Není VIN
 - Hmotnost [t]: [empty]
 - Typ hmotnosti: [empty]
 - Hmotnost dle TP [t]: [empty]
 - Chybějící části: [empty]
 - Poznámka: [empty]
- Přijímající osoba:** já
- Předávající:**
 - Občan / Občan ze zahraničí
 - Firma / Obec / Zahraniční subjekt** (highlighted with a red box)
 - IČ: [empty]
 - Název: [empty]
 - ZÚJ: [empty]
 - Ulice: [empty]
 - PSČ: [empty]
 - Obec: [empty]
 - Stát: DE (highlighted with a red box)
- Buttons:** Zavřít, Uložit a zavřít(F12)

Obrázek 1

B) V programu EVI8 se při kliknutí na tlačítko Autovraky – Nový záznam  zobrazí okno, kde lze vybrat subjekt předávající autovrak (pro tuto variantu je to Firma/Obec/Firma bez IČO).

Pro založení nového subjektu klikněte na ikonu za polem Název (viz Obrázek 2).

Založíte nový subjekt pomocí ikony  a zvolíte Firma bez IČO (viz Obrázek 3).

Vyplníte všechny položky, jako obvykle, jen do pole kódu státu vložíte stát, ve kterém je autovrak registrován a do pole ZÚJ vložíte ZÚJ autovrakoviště, které autovrak přebírá. Do pole Identifikátor zapíšete DIČ nebo IČO, které má tato firma přiděleno v zahraničí. Dále postupujte obvyklým způsobem.

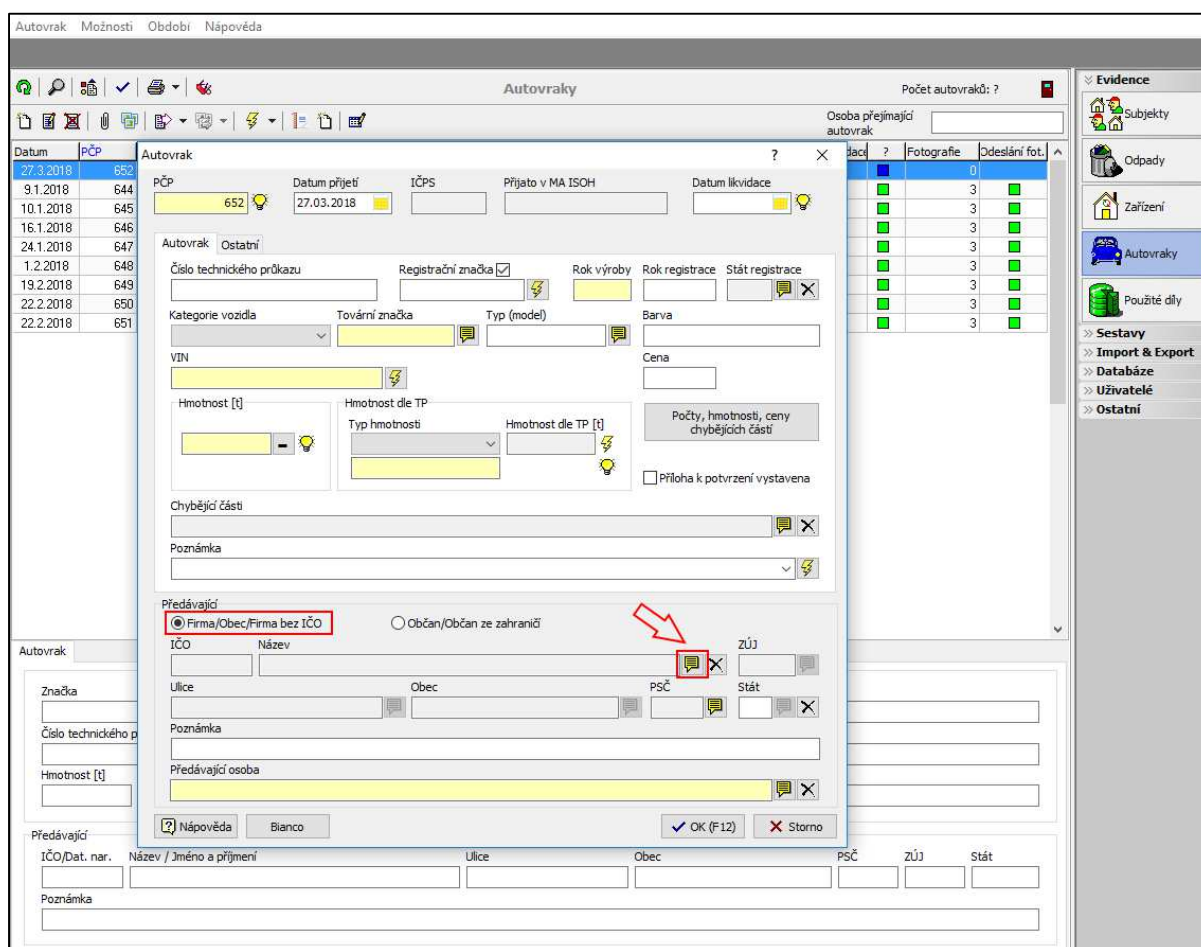

The screenshot shows the 'Autovraky' form in the EVI8 program. The 'Předávající' (Seller) section is highlighted with a red box around the radio button for 'Firma/Obec/Firma bez IČO'. A red arrow points to a document icon next to the 'Název' (Name) field, indicating where to click to create a new subject. The form includes fields for 'IČO', 'Název', 'Ulice', 'Obec', 'PSČ', 'Stát', and 'ZÚJ'. There are also buttons for 'OK (F12)' and 'Storno'.

Obrázek 2

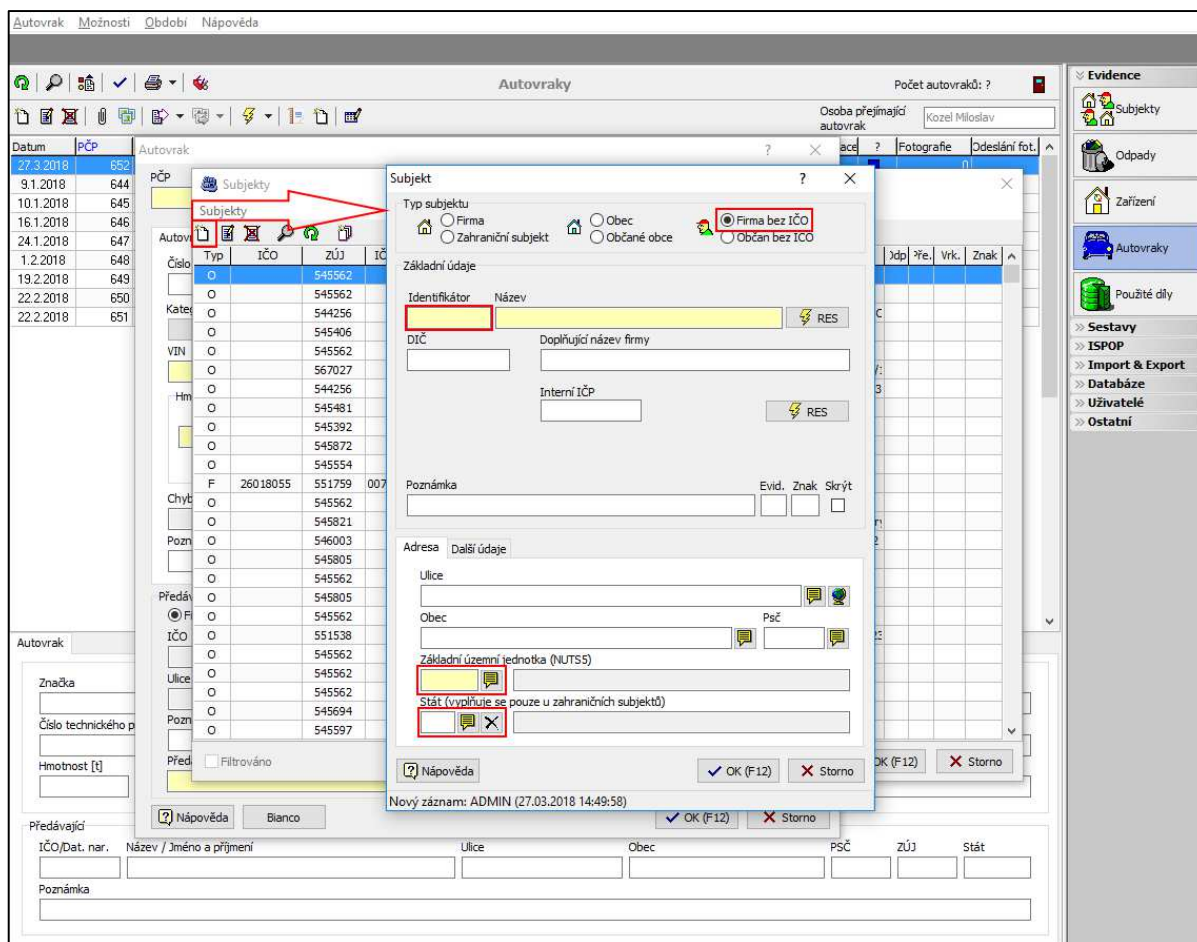

Obrázek 3

2. Evidence převzetí autovraku od občana ze zahraničí (fyzická nepodnikající osoba z ciziny)

Návrh CENIA pro vyplnění polí v ročním hlášení o produkci a nakládání s odpady, dle přílohy č. 4 vyhlášky č. 352/2008 Sb., o podrobnostech nakládání s autovraky:

Autovraky – fyzická nepodnikající osoba z ciziny – auto registrované v cizině



IČ	ZÚJ	Provoz (identifikátor)	Název	Adresa
Kód země (SK)	ZÚJ autovrakoviště	ZÚJ autovrakoviště + pořadové číslo (např. 556904- 001)	Jméno a příjmení občana	Adresa občana podle TP (tato adresa se tiskne v potvrzení pro odhlášení vozu)

Postup při vyplňování potvrzení o převzetí autovraku se opět liší podle používaného programu:

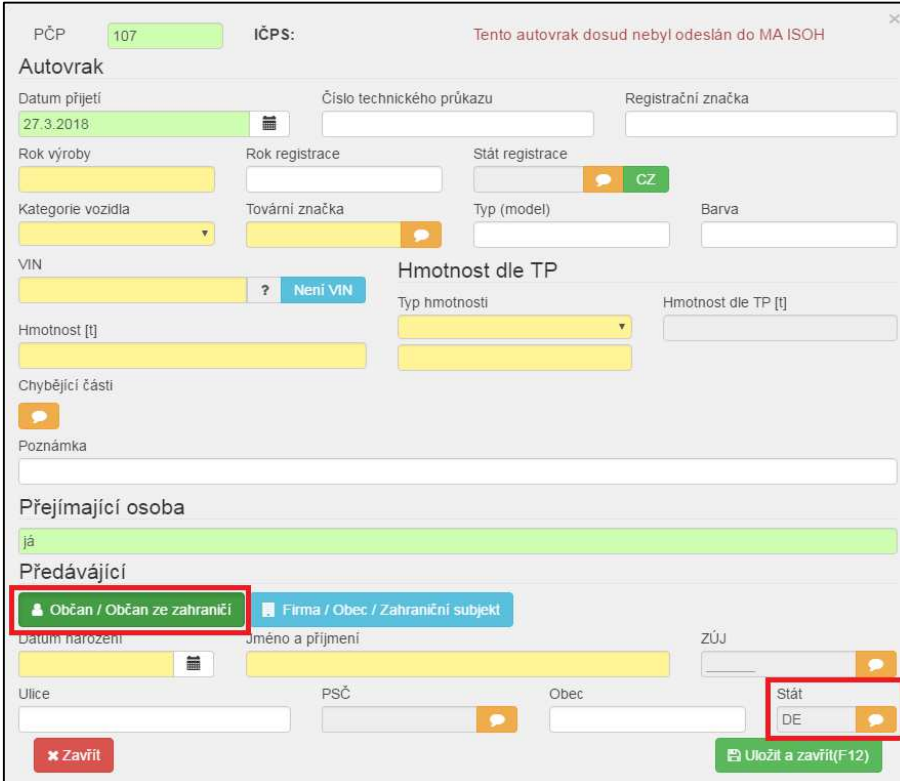
A) **V programu Autovraky** se vybere jako předávající Občan ze zahraničí a kód státu (obrázek 4). Pak se vyplní již jen datum narození, jméno a příjmení a adresa předávajícího



Obrázek 4

B) **V programu EVI 8** se při kliknutí na tlačítko Autovraky – Nový záznam  zobrazí okno, kde lze vybrat subjekt předávající autovrak (pro tuto variantu je to  Občan/Občan ze zahraničí).

Vyplníte všechny položky přímo v tomto okně jako obvykle. Do pole kódu státu vložíte stát, ve kterém je autovrak registrován. V poli ZÚJ se zobrazí nula a nelze jej změnit (program si po převedení do odpadové evidence sám vložil kód ZÚJ autovrakoviště. Dále postupujte obvyklým způsobem (viz Obrázek 5).

Autovrak Možnosti Období Nápověda

Autovrak Počet autovraků: ?

Osoba přejímající autovrak Kozel Miroslav

Datum	PČP	Autovrak	bc	Fotografie	Odesláni fot.
27.3.2018	652				
9.1.2018	644			3	
10.1.2018	645			3	
16.1.2018	646			3	
24.1.2018	647			3	
1.2.2018	648			3	
19.2.2018	649			3	
22.2.2018	650			3	
22.2.2018	651			3	

Autovrak ? x

PČP 552 Datum přijetí 27.03.2018 IČPS Přijato v MA ISOH Datum likvidace

Autovrak Ostatní

Číslo technického průkazu Registrační značka Rok výroby Rok registrace Stát registrace

Kategorie vozidla Tovární značka Typ (model) Barva

VIN Cena

Hmotnost [t] Hmotnost dle TP Typ Hmotnosti Hmotnost dle TP [t] Počty, hmotnosti, ceny chybějících částí

Chybějící části

Poznámka

Přiloha k potvrzení vystavena

Předávající

Firma/Obec/Firma bez IČO Občan/Občan ze zahraničí

Datum naroz. Jméno a příjmení ZÚJ 000000

Ulice Obec PSČ Stát DE

Průkaz Poznámka

Nápověda Bianco OK (F12) Storno

IČO/Dat. nar. Název / Jméno a příjmení Ulice Obec PSČ ZÚJ Stát

Poznámka

Evidence

- Subjekty
- Odpady
- Zařízení
- Autovraky
- Použité díly
- Sestavy
- ISPOP
- Import & Export
- Databáze
- Uživatelé
- Ostatní

Obrázek 5